COMMUNIQUE DE PRESSE

Juillet 2022 à La Murette (38140)

KORUS GROUP, EXPERT DANS LA CONCEPTION, LA RÉALISATION, L'AMÉNAGEMENT ET LA MAINTENANCE D'ESPACES PROFESSIONNELS, ANNONCE LA LIVRAISON D'UN ESPACE DE COWORKING DE 507 M² RÉALISÉ POUR LA SOCIÉTÉ HIPTOWN.

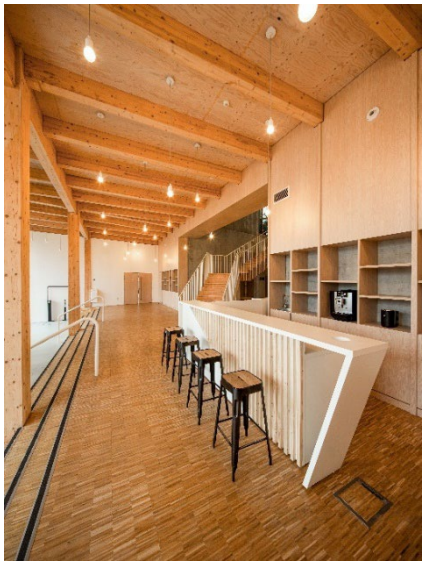

La Direction régionale Sud-Ouest de Korus Group vient de livrer une nouvelle réalisation d'aménagement immobilier située dans l'immeuble « Perspective » du quartier d'affaires bordelais en plein expansion : Euratlantique. Il s'agit de l'aménagement d'un plateau de 507 m² pour la société Hiptown, spécialisée dans le coworking et les bureaux opérés.

Les équipes de Korus Group se sont adaptés au style d'une architecture minimaliste imaginé par le cabinet Laisné – Roussel. C'est ainsi que le matériau du bois a été utilisé en priorité pour confectionner une longue banque d'accueil dans le hall d'entrée. Cet immeuble est en effet le bâtiment qui présente la plus grande ossature bois de France !

L'espace se compose du hall d'entrée, d'un espace de coworking avec des bureaux fermés, des espaces semi-ouverts et des open espaces, de salles de réunion et d'un espace de restauration avec un cuisinier.

D'un point de vue des contraintes techniques, les équipes de Korus Group ont fait preuve de beaucoup d'exigence en ce qui concerne l'acoustique des salles de réunion. Surtout, des panneaux chauffants installés dans les plafonds les ont contraints à construire des cloisons qui n'arrivent pas jusqu'au plafond et qui s'adaptent à la trame de l'ossature bois.

CONTACT PRESSE :

Julie Garcin /

press@korusgroup.com

/ 04 76 66 89 35

Salvatore COSTANTINO, architecte d'intérieur à la direction régionale Sud-Ouest de Korus Group commente :

« L'architecture de ce bâtiment est minimaliste et à la fois très impressionnante par son ossature bois. Les équipes de Korus Group ont pris beaucoup de plaisir à imaginer, concevoir et réaliser un aménagement qui s'intègre parfaitement dans cette empreinte architecturale très forte. »

Activité : Expertise en conseil et réalisation d'espaces professionnels /
Métiers : Conseil - Conception – Réalisation – Mobilier – Maintenance /
Date de création : 1991 / **Effectifs** : 250 collaborateurs / **Implantations en Europe** : 8 Directions Régionales, 4 agences commerciales. Présence en Italie, Allemagne et Espagne. /
Chiffre d'affaires 2020 : 120 M€ /
Président Directeur Général et Fondateur : Charles Marcolin /
Références Clients : Atol, Coca-Cola, Harmonie Mutuelle, Crédit agricole, Kiko, Monop', Orange, Siemens, SNCF, Restau Sushi's, Starbucks Coffee…
Siège social : 139 Z.A du Vercors, 38140 La Murette.

CONTACT PRESSE :
Julie Garcin /
press@korusgroup.com
/ 04 76 66 89 35